

GUIDE TIL GRO MODELLEN



1. Er der en LK, en campvoksen, en børnegruppe eller en voksengruppe, som står i udfordringer. Kan denne model bruges.
2. Det er vigtigt at i starter med 'det som går godt'. Hvis ikke barnet, eller den voksen selv kan genkalde noget godt, så se om du som ledelse ikke har en god observation du kan bringe i spil.
3. Så går i videre til hvad der kan være svært. Dette kan både være generelt eller i forhold til den givende situation.
4. Når i kommer til 'hvad kan vi gøre' er det vigtigt at intet er for stort eller for vildt! Det er et drømmepunkt.
5. Aftaler. Her skal der laves helt faste aftaler om hvem der gør hvad eller hvornår.

6. HUSK at tage kopi på lokationen, så i har en master her.



MØD

SKJOLD 1



2



3



4



MØD

LY

1



2



3



4



MØD

GRO

1



2



3



4



MØD FIF

Hvad er lidt svært?
LÆR FOR LIVET



Hvad er max fedt?
LÆR FOR LIVET



2



3

Hvad kan vi gøre?
LÆR FOR LIVET



Aftaler
LÆR FOR LIVET

4



MØD

KÆR, IVER, GAVN OG FRYD



2

1



4

3



MØD ZONE

SNILD 1



2

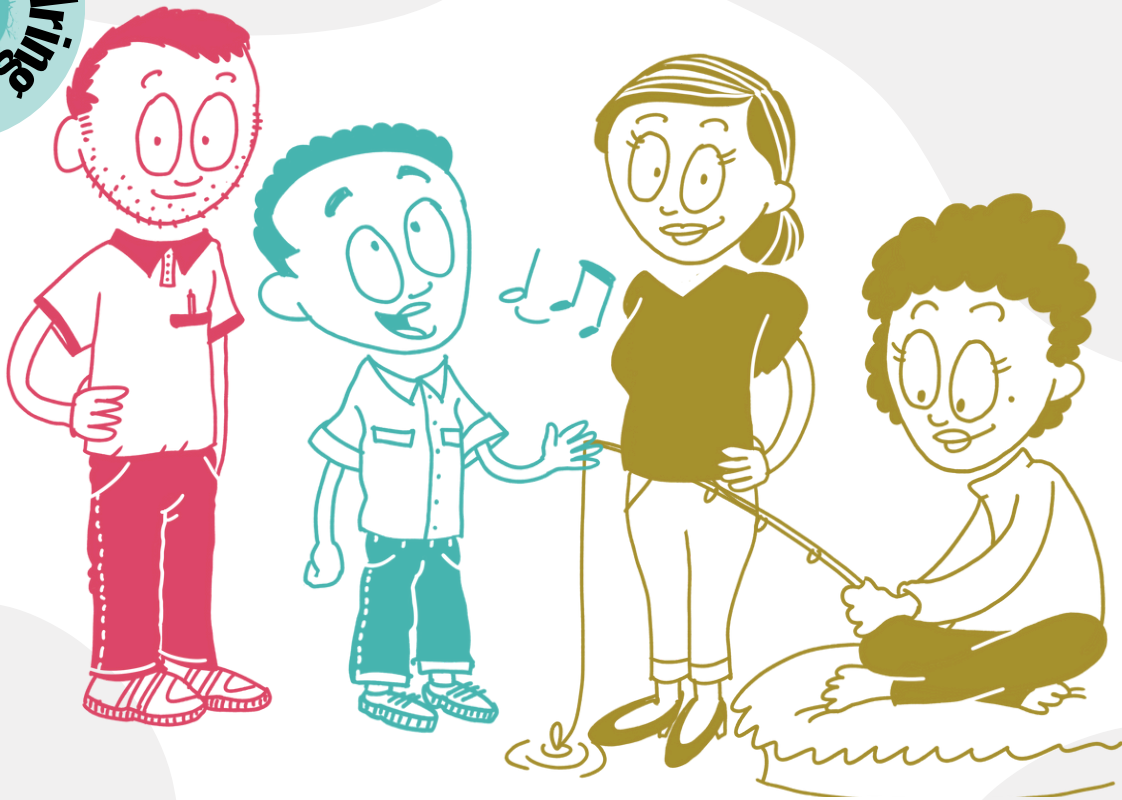

4



3